PLAGE NATURELLE DORÉE

Plage du Lido & Plage Dorée

Commune de Sanary-sur-Mer

Département du Var

Date de mise à jour de la fiche du profil : **Mars 2026**

CARACTÉRISTIQUES DE LA ZONE DE BAIGNADE

Période et heure de surveillance :	Mai : Week-ends et jours fériés de 10h à 19H Juin à août : Tous les jours de 10h à 19H Septembre : Tous les jours de 10H à 18H		
Nature de la plage :	sable	**Nature du fond :**	sableux
Fréquentation moyenne :	> 600 personnes	**Orientation :**	Sud-Ouest
Longueur :	440 m	**Pente :**	douce
Largeur :	25 m maximum	**Hydrodynamisme :**	exposée aux houles de Sud à Ouest
Équipements /services:	Poste de secours et d'information, douches, WC, 2 restaurants / location de matelas, Activités nautiques / Handiplage		
Accès / stationnement :	Stationnement payant le long de la route, des deux côtés (environ 80 places)		

HISTORIQUE DE LA QUALITÉ DE L'EAU DE BAIGNADE

Classement qualité eau de baignade selon directive européenne 2006/7/CE (*Source : ARS PACA)*:

	2022	2023	2024	2025
Classements	★★★	★★★	★★★	★★★

Fermetures pendant saison balnéaire 2025

(avril – septembre)- 179 j

2	Fermetures pour eau non conforme. Total :	3,5 j
4	Fermetures préventives (orages…). Total :	7 j

CARACTÉRISTIQUES DU BASSIN VERSANT DE LA ZONE DE BAIGNADE

Bassin versant 99 ha

Occupation du sol : Tissu urbain discontinu

Hydrographie : Embouchure du Grand Vallat à environ 400 m à l'ouest

Réseaux d'assainissement :

Surverse du PR la Canolle dans Grand Vallat (400m de la zone de bain)
Réseau collectif sous voirie en surplomb
Postes de relevages sur la plage (x4)

Réseau pluvial :

Présence d'exutoires pluviaux au niveau de la plage

Abords de la plage:

La Route Départementale 559 surplombe la plage

SOURCES DE POLLUTION POTENTIELLE INVENTAIRE ET MESURES DE GESTION

Source	Classement du risque	Seuils d'alerte	Mesures de gestion associées
Cours d'eau Grand Vallat	**Moyen**	Fortes précipitations / Vent d'O-SO Déversement accidentel en amont	Analyses bactériologiques rapides en cas de suspicion de pollution avec fermeture préventive pour les éléments classés en risque fort.
Pluvial : ruissellement - réseau	**Fort**	Fortes précipitations /orage Écoulements observés sur la plage	
Eaux Usées : réseau - surverse	**Fort**	Incident sur un poste relevage des installations de la plage	
	Moyen	Incident à la station d'épuration Surverse PR Canolle	
Mouillage et Port de Bandol	**Faible**	Nb de bateaux au large de la plage Vent d'Ouest à Sud-Ouest	

ZONE DE BAIGNADE - LOCALISATION DES SOURCES DE POLLUTION POTENTIELLE

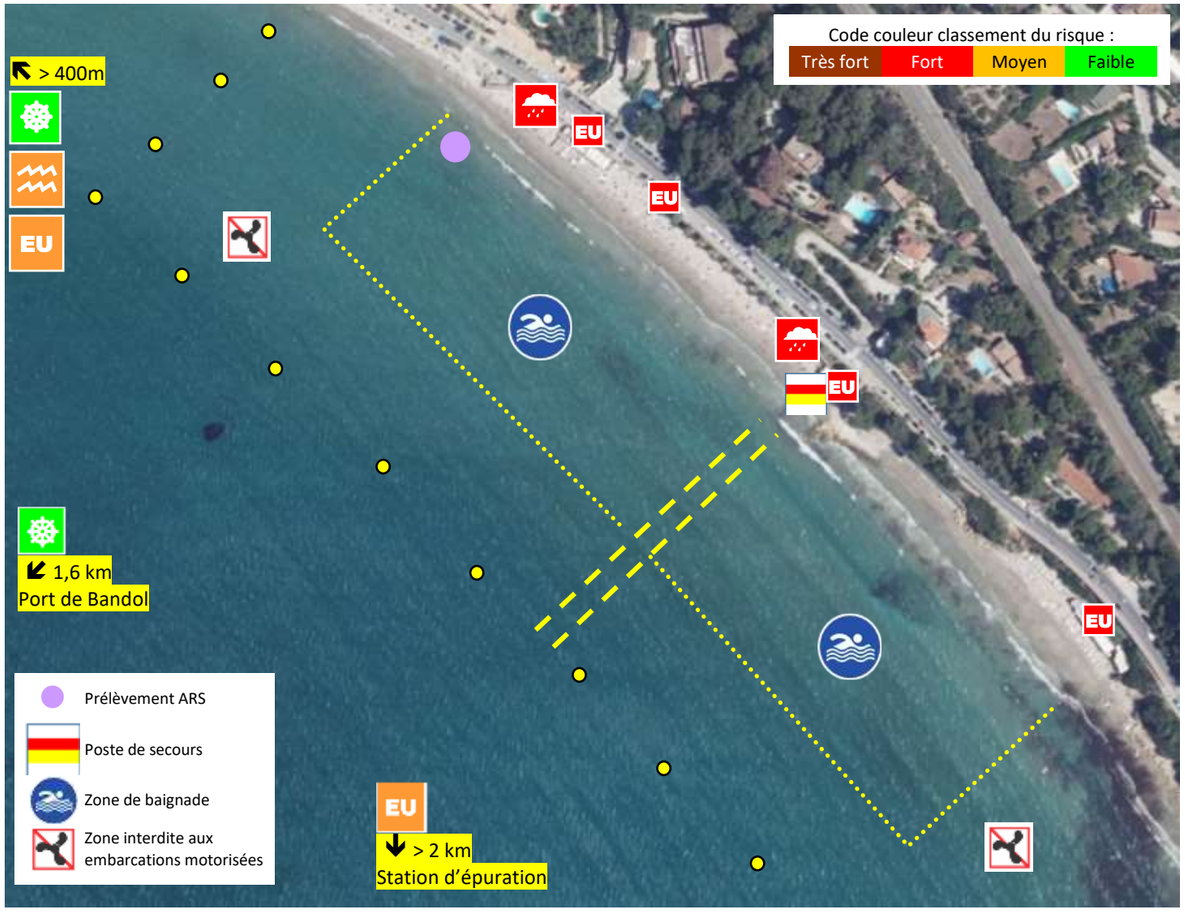

Profil de plage initial réalisé avec l'aide de l'Agence de l'Eau