

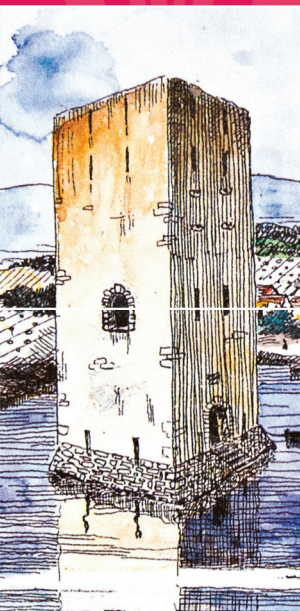

SANARY
SUR MER

LA TOUR

DE SANARY



Musée
d'archéologie
sous-marine



L'EDITO

« La tour protège la cité », telle est la devise inscrite sur le blason de la Ville de Sanary sur Mer. Construite à l'époque médiévale entre 1266 et 1296, par le seigneur d'Ollioules, elle est située à proximité d'un ancien prieuré.

La Tour représente l'acte de naissance de la Ville de Sanary-sur-Mer, anciennement Saint Nazaire, alors bourg dépendant d'Ollioules. Cet édifice offre depuis sa terrasse une vue imprenable sur la Ville de Sanary qui a su se développer tout en conservant son caractère de port de pêche.

Vous prendrez plaisir à découvrir sa remarquable architecture ainsi que les collections d'archéologie sous-marine, mises en dépôt par le DRASSM*. Ces trésors proviennent de fouilles de la baie de Sanary à la rade du Bruscat et témoignent de l'occupation antique de notre cité entre le V^{ème} siècle avant JC et le I^{er} siècle. Ces objets sont aussi le reflet de l'inventivité des pionniers de la plongée autonome qui ont permis ces découvertes, au premier rang desquels figure le Sanaryen Frédéric Dumas. Un musée, à deux pas de la tour est dédié à cette extraordinaire histoire. La tour protège notre histoire et vous la fait partager.

Bonne visite à toutes et à tous.

Ferdinand BERNHARD

Maire de Sanary-sur-Mer

Président de la Communauté d'Agglomération Sud Sainte Baume

Conseiller Départemental du Var



L'HISTORIQUE

Au coeur de la Ville, la Tour de Sanary est avant tout construite dans un but militaire. elle abrite une petite garnison d'hommes et leurs armements, afin de prévenir des éventuelles attaques maritimes contre Toulon.

Dés 1507, les habitants sont autorisés à s'installer au pied de la Tour. Elle se trouve alors entourée de maison dont certaines se sont agrandies jusqu'à toucher la tour elle-même en laissant tout juste l'accès.

La tour perd son rôle de défense, à partir du XVI^{ème} siècle, et devient une prison et un grenier pour les provisions, mais reste armée de plusieurs canons.



Vue du Port
depuis la terrasse

Oeuvre de Lina Bill
visible à l'accueil
de l'Hôtel de Ville



LE BÂTIMENT

L'édifice mesure 21 mètres de haut et 8 mètres au carré, reposant sur des murs d'une épaisseur de 2 mètres.

L'entrée se fait au rez-de-chaussée par une porte en plein-cintre, postérieure à la construction. A l'origine l'accès se faisait au 1^o étage face à la mer par une ouverture murée en 1798.

Le 1^o étage est accessible par un escalier de pierre, le second étage et la terrasse sont, jusqu'en 1990, desservis par des échelles de bois.

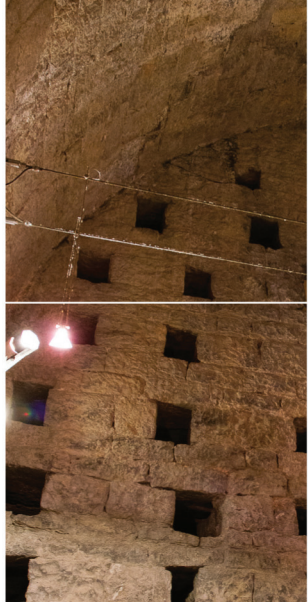

Les trois étages sont voûtés en plein-cintre. De longues meurtrières sont percées à chaque étage et adaptées au tir à l'arc.

Le rez-de-chaussée servait de magasin, le premier étage de poste de garde pour les officiers, le dernier étage abritait l'armurerie. On note au dernier étage le pigeonnier, privilège seigneurial.

De la terrasse un magnifique panorama s'étend du Mont Faron à l'île des Embiez.



LES COLLECTIONS

Longtemps abandonnée, la tour est restaurée par la Ville et ouverte au public en 1990.

Elle abrite aujourd'hui plus de 277 pièces issues de collections d'archéologie sous-marine provenant de fouilles de la baie de Sanary à la rade du Brusuc, du Vème siècle avant J.C au 1^{er} siècle après J.C.

Le musée, constitué de 3 salles, à pour vocation de présenter les principales découvertes archéologiques régionales et locales

sous trois thèmes : l'archéologie sous marine, la navigation sous l'Antiquité et l'histoire de Sanary.

Beaucoup de ces pièces sont extraites des fouilles menées sur les épaves : du « Canoubié », « Grand Rouveau », « Grand Congloué » et celle dite « Des médailles ». Sont exposés : amphores, ancres, jas, verrerie mais aussi des ossements, dont une partie de crâne et de vertèbres, de l'épave dit « Le Canoubié », datée du 2^o siècle avt J.C

À l'entrée est installée la borne de séparation des communes d'Ollioules et de Saint-Nazaire, datant de 1688, décorée des armoiries de Sanary.



LA TOUR

DE SANARY

Musée
d'archéologie
sous-marine

HORAIRES

D'octobre à mars :

Du mercredi au dimanche de 10h à 12h30 et de 14h30 à 18h
Fermé le mercredi matin

Avril :

Ouverture tous les jours de 10h à 12h30 et de 14h30 à 18h

De mai à juin :

Ouverture tous les jours de 10h à 12h30 et de 15h30 à 19h

De juillet à août :

Ouverture tous les jours du lundi au vendredi de 10h à 12h30
et de 15h30 à 19h
Le samedi et le dimanche de 10h à 12h30 et de 16h30 à 21h30

Septembre :

Ouverture tous les jours de 10h à 12h30 et de 14h30 à 18h

Fermetures annuelles en janvier et novembre :

Voir le site Internet de la Ville pour plus d'informations.

ENTRÉE LIBRE

ADRESSE :

Place de la Tour.

RENSEIGNEMENTS

Service Patrimoine

Rue Louis Blanc - 83110 - Sanary-sur-Mer

+33 (0)4.94.32.97.89 – patrimoine@sanarysurmer.com

Office de Tourisme

+33 (0)4.94.74.01.04 – infostourisme@sanarysurmer.com

Site Internet : www.sanarysurmer.com

NB Pour des raisons de sécurité, la visite de la Tour est limitée à 15 personnes à la fois. Les mineurs doivent être accompagnés d'un adulte.

